2020 导航 / 多媒体接收机固件升级指南

简介

- 本文介绍了2020导航 / 多媒体接收机固件升级的步骤和注意事项。
- 如果在固件升级中发生错误，2020导航 / 多媒体接收机将可能无法使用。在对固件升级之前，请务必详细阅读以下操作步骤和注意事项。

适用机型和固件版本

升级程序可用于下列机型的固件版本。

适用机型	适用固件版本 ➜ 升级的版本
DDX9907XR, DMX957XR	Ver. 1.4.0009.7600 或更早 ➜ 1.5.0009.7600
DMX907S	Ver. 1.3.0009.7800 或更早 ➜ 1.5.0009.7800
DDX9707S, DMX9707S, DMX8520DABS, DMX8020DABS	Ver. 1.4.0009.7900 或更早 ➜ 1.5.0009.7900
DDX9020DABS, DDX920WDABS	Ver. 1.4.0009.7700 或更早 ➜ 1.5.0009.7700
DDX8020S, DDX820WS, DMX7520DABS, DMX8020S, DMX820WS	Ver. 1.4.0009.8200 或更早 ➜ 1.5.0009.8200

- 关于固件版本的检查方法，请参照"查阅固件版本"。

操作步骤

第1步　下载固件文件，复制到USB存储器。
第2步　升级固件。（大约需要6分钟。）
第3步　检查固件是否完成了升级。

制作升级媒体

使用电脑制作升级媒体。

1. 从网站下载升级程序。
2. 解压下载的文件。
3. 将解压的文件复制到USB存储器的最高层级。

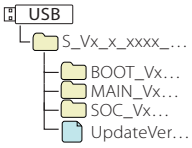

- USB存储器
  文件系统: FAT 16/32, NTFS, exFAT
- 请勿将更新程序复制到含有音频文件的设备中。 强烈建议使用空白的USB存储器。
- 如果复制到一个文件夹内，升级将无法进行。
- 如果变更升级程序文件名称，则无法进行升级。

查阅固件版本

1. 按下<MENU>按钮。

2. 触按[SETUP]（设置）。

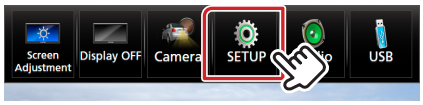

3. ① 触按[Special]（特别）。
   ② 触按[Software Information]（软件信息）。

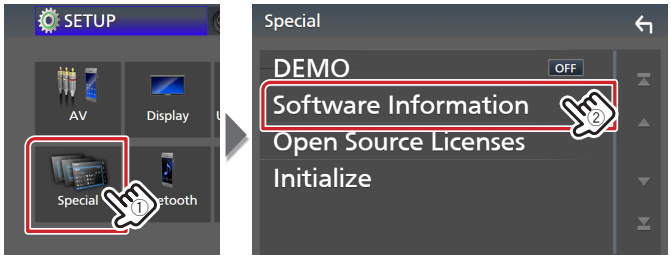

4. 确认版本。

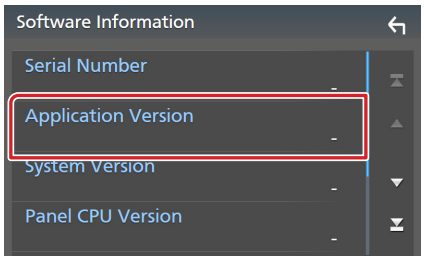

程序升级

1. 连接USB存储器。
   确认信息出现。
2. 触按[Yes]（是）开始升级。（大约需要6分钟。）

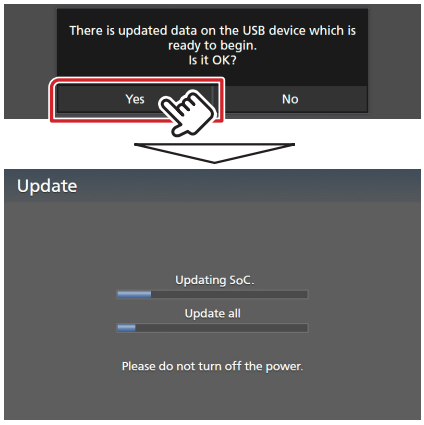

小心：画面可能出现数秒钟的空白。
在升级过程中，不得拔出USB存储器或切断本机电源。

3. 系统重新起动和软件升级画面
4. 显示"Update completed."（升级完成。)画面后，拆除USB存储器。
5. 参照"查阅固件版本"，确认固件版本是否升级。
   如果显示"1.5.0009.xx00"，固件升级成功完成。

注意事项

- 无法使用其他媒体完成升级。
- 在进行升级操作之前，请务必将汽车停在安全地点。请保持发动机运行，防止蓄电池耗尽。
- 在升级过程中，不得关闭发动机、或切断导航 / 多媒体接收机电源，否则升级无法正常完成，并且导航 / 多媒体接收机将可能无法使用。否则升级无法正常完成，并且导航/多媒体接收机将可能无法使用。